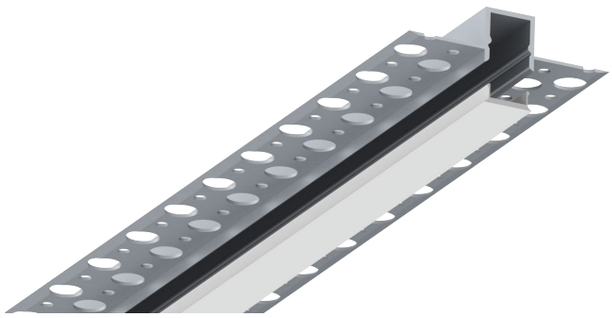

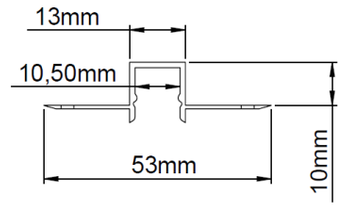

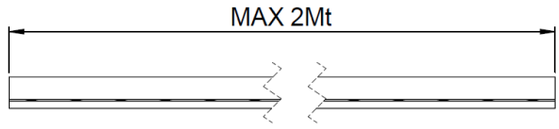

LINE A

CARATTERISTICHE GENERALI | *GENERAL FEATURES*

Luogo di installazione | *Installation location*	Interno | *Indoor*	
Tipo di installazione | *Installation type*	Parete | *Wall*	Plafone | *Ceiling*
Tipo di montaggio | *Mounting type*	Incasso scomparsa c/gesso| *Trimless*	
Tipo di emissione | *Emission type*	Diretta | *Direct*	
Led utilizzato | *Led used*	Vedi tabella LIPSTRIP| *See LIPSTRIP table*	
Corpo | *Body*	Alluminio | *Aluminium*	
Finitura | *Finishing*	Custom (vedi pagina di catalogo) | *Custom (see catalog page)*	
Orientabilita' | *Adjustability*	Fisso | *Fix*	
Sistema ottico | *Optical system*	Opal 120°	
Lunghezze standard | *Standard lenght*	1 MT	2 MT

TABELLA LIPSTRIP INSTALLABILI| *INSTALLABLE LIPSTRIP TABLE*

CODE	LED			POWER (W/MT)	FLUX (Lm)	CUT (mm)	REEL (Mt)	IP
SL000001	2700K	3000K	4000K	9,6	732	6,25	5	20
SL000002	2700K	3000K	4000K	16,8	1295	5	5	20
SL000008	2700K	3000K	4000K	22	1808	4,17	5	20
SL000005-RGB	RGB			14,4	276	25	5	20
SL000007-RGBW	RGBW			19,2	393	33,3	5	20
SL000020-TW	TW			18	1020	33,3	5	20

TENSIONE DI FUNZIONAMENTO = 24Vdc | *OPERATING VOLTAGE = 24Vdc*

ACCESSORI DISPONIBILI| *AVAILABLE ACCESSORIES*

Dimmable
Remoto

La presente scheda tecnica è di proprietà LIP. Tutti i diritti riservati. Ci riserviamo di apportare modifiche tecniche senza nessun preavviso.
This technical data sheet is the property of LIP. All rights reserved. We reserve the right to make technical changes without notice.