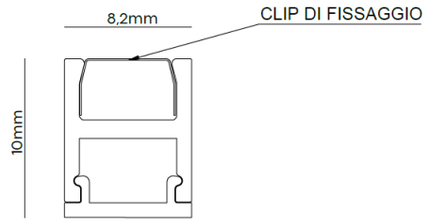

LINEALED MICRO

CARATTERISTICHE GENERALI | *GENERAL FEATURES*

Luogo di installazione | *Installation location*	Interno | *Indoor*	
Tipo di installazione | *Installation type*	Parete | *Wall*	Plafone | *Ceiling*
Tipo di montaggio | *Mounting type*	Staffe| *Brackets*	
Tipo di emissione | *Emission type*	Diretta | *Direct*	
Led utilizzato | *Led used*	Vedi tabella LIPSTRIP| *See LIPSTRIP table*	
Corpo | *Body*	Alluminio | *Aluminium*	
Finitura | *Finishing*	Custom (vedi pagina di catalogo) | *Custom (see catalog page)*	
Orientabilita' | *Adjustability*	Fisso | *Fix*	
Sistema ottico | *Optical system*	Opal – 120°	
Lunghezze standard | *Standard lenght*	1 MT	2 MT

TABELLA LIPSTRIP INSTALLABILI| *INSTALLABLE LIPSTRIP TABLE*

CODE	LED			POWER (W/MT)	FLUX (Lm)	CUT (mm)	REEL (Mt)	IP
SL000014	2700K	3000K	4000K	11	720	8,33	5	20
SL000051	2700K	3000K	4000K	14,4	1286	50	5	20

TENSIONE DI FUNZIONAMENTO = 24Vdc | *OPERATING VOLTAGE = 24Vdc*

ACCESSORI DISPONIBILI| *AVAILABLE ACCESSORIES*

Clip fix linealed micro | *Clip fix linead micro*	

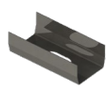

Dimmable
Remoto

La presente scheda tecnica è di proprietà LIP. Tutti i diritti riservati. Ci riserviamo di apportare modifiche tecniche senza nessun preavviso.
This technical data sheet is the property of LIP. All rights reserved. We reserve the right to make technical changes without notice.